

GUIA DE ACOLHIMENTO

AO ALUNO E AO ENCARREGADO DE EDUCAÇÃO

Bem-vindos



स्वागत

欢迎

ਸੁਆਗਤ ਹੈ

καλως

ΗΡΘΑΤΕ

Ласкаво просимо

bienvenidos

bienvenus

bienvenuto

welcome

willkommen

bine ati venit

benvenuti



ÍNDICE

Nota de abertura 01

Como funciona o nosso sistema educativo:

- Calendário escolar;
- Níveis de proficiência de PLNM;
- Siglas das disciplinas;
- Feriados nacionais / locais

02

O nosso Agrupamento

03

As nossas escolas

04

**Serviços da Escola Sede
(Pinhal do Rei)**

05

**Direitos e Deveres (Alunos e
Encarregados de Educação)**

06

Serviços da nossa cidade

07

Contactos nacionais

08



REPÚBLICA
PORTUGUESA
CIÊNCIA, TECNOLOGIA
E ENSINO SUPERIOR

NOTA DE ABERTURA

Caros Encarregados de Educação e Alunos

Sejam bem-vindos ao Agrupamento de Escolas da Marinha Grande!

O concelho da Marinha Grande tem sofrido profundas alterações na composição da sua população. A vossa vinda surge como uma oportunidade de conviver com uma diversidade cultural muito rica, de nos conhecermos e respeitarmos mutuamente e continuar a crescer como Escola Inclusiva.

Somos uma escola inserida na Rede de Escolas para a Educação Intercultural (REEI), que adapta o ensino às características individuais dos alunos e oferece suporte especializado. Temos vários projetos cujo objetivo é a partilha mútua de culturas como forma de inclusão e aprendizagem.

Este **Guia de Acolhimento** destinado a pais/encarregados de educação, crianças e jovens ajuda a entender o Sistema de Ensino Português e o funcionamento do Agrupamento inserido na comunidade local.

AEMGN,

Julho de 2024

CALENDÁRIO ESCOLAR

Todos os anos é definido o calendário escolar pelo Ministério da Educação e Ciência. Pretende organizar as atividades educativas e letivas dos estabelecimentos públicos e privados da educação pré-escolar e dos ensinos básico e secundário, por ano letivo. Por norma, o ano letivo tem início em meados de setembro e termina no mês de junho do próximo ano civil. Cada ano letivo está dividido em três períodos letivos.

[Despacho n.º 8356/2022 – Diário da República n.º 131/2022, 1º Suplemento, Série II de 2022-07-08](#)

Em Portugal, a educação pré-escolar é obrigatória a partir dos 5 anos de idade e a frequência do ensino básico e secundário é obrigatória para crianças com idades compreendidas entre os 6 e os 18 anos. O ensino é gratuito nas escolas da rede pública.

https://www.dge.mec.pt/sites/default/files/Curriculo/sistema_educativo_portugues_-_infografia_pt.pdf

https://www.dge.mec.pt/sites/default/files/Curriculo/portuguese_education_system_-_infographic_en.pdf

https://www.dge.mec.pt/sites/default/files/Projetos/Crianças_jovens_refugiados/faq_refugee_children_and_youth_eng.pdf

02

COMO FUNCIONA O NOSSO SISTEMA EDUCATIVO

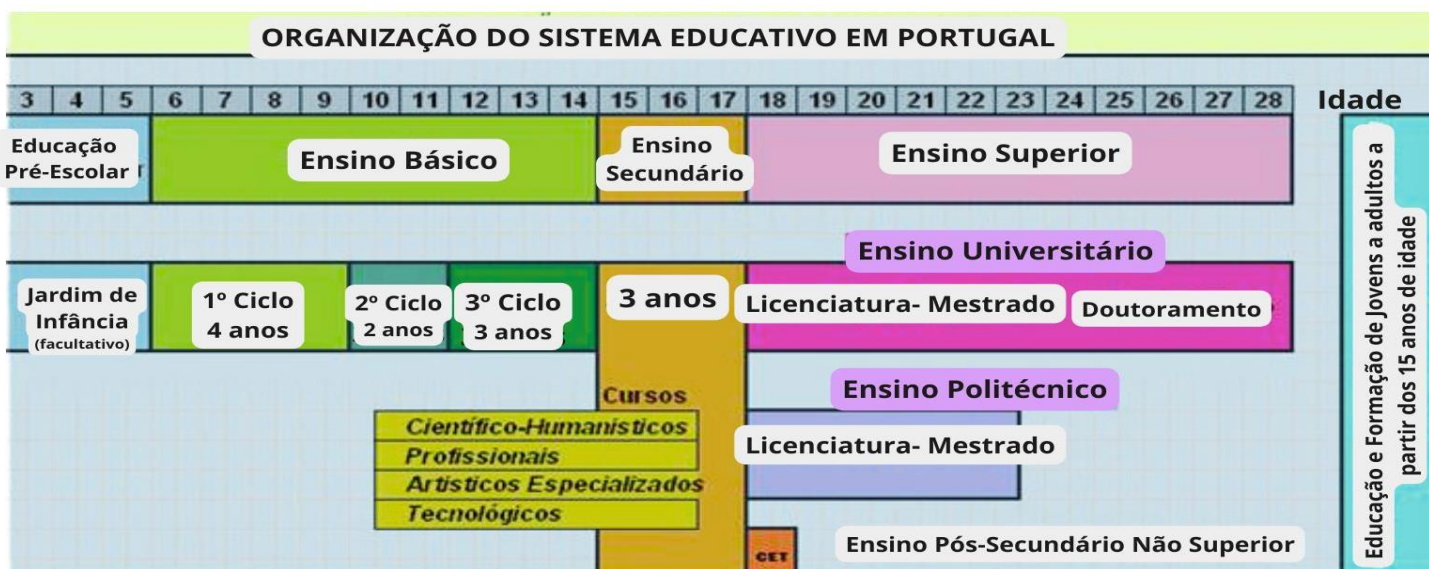

PORTUGUÊS LÍNGUA NÃO MATERNA

Caso o seu educando não tenha Português como língua materna ou não tenha tido o Português como língua de escolarização, pode frequentar a disciplina de Português Língua Não Materna (PLNM) em substituição da disciplina de Português.

Para ter acesso à disciplina, só tem de fazer um teste de conhecimento linguístico. Com base no resultado, a escola decide se tem acesso à disciplina de Português Língua Não Materna e que apoios pode receber.

Conforme o resultado do teste, cada estudante pode ficar num destes níveis:



Para mais informações, [consulte a página Aprender 'Português Língua Não Materna'](#).

SIGLAS DE DISCIPLINAS DO 2º E 3º CICLO (5º -9º ANO)

PT PORTUGUÊS

PLNM PORTUGUÊS LÍNGUA NÃO MATERNA

MAT MATEMÁTICA

ING INGLÊS

FR FRANCÊS

ALM ALEMÃO

ESP ESPANHOL

HGP HISTÓRIA E GEOGRAFIA DE PORTUGAL

HIST HISTÓRIA

GEO GEOGRAFIA

CN CIÊNCIAS NATURAIS

EV EDUCAÇÃO VISUAL

ET EDUCAÇÃO TECNOLÓGICA

SIGLAS DE DISCIPLINAS DO 2º E 3º CICLO (5º - 9º ANO)

FQ

FÍSICO-QUÍMICA

TIC TECNOLOGIAS DA INFORMAÇÃO E COMUNICAÇÃO

EDM

EDUCAÇÃO MUSICAL

ED_ART

EDUCAÇÃO ARTÍSTICA

CEA COMPLEMENTO À EDUCAÇÃO ARTÍSTICA

EDF

EDUCAÇÃO FÍSICA

EMRC EDUCAÇÃO RELIGIOSA E MORAL CATÓLICA

CD

CIDADANIA E DESENVOLVIMENTO

APE

APOIO AO ESTUDO

SIGLAS DE DISCIPLINAS DO ENSINO SECUNDÁRIO (REGULAR)

BIO-GEO

BIOLOGIA E GEOLOGIA

ECO-A

ECONOMIA- A

MACS

MATEMÁTICA APLICADA ÀS CIÊNCIAS SOCIAIS

GEO

GEOGRAFIA

FIL

FILOSOFIA

SIGLAS DE DISCIPLINAS DO ENSINO SECUNDÁRIO (PROFISSIONAL)

MATDSP MATEMÁTICA DESPORTIVA

AI ÁREA DE INTEGRAÇÃO

GD GEOMETRIA DESCRITIVA

HCART HISTÓRIA E CULTURA DA ARTE

DM DESIGN DE MODA

TECINFO TÉCNICO DE INFORMÁTICA

TM TECNOLOGIA DOS MATERIAIS

REDESCOMP REDES DE COMPUTADORES

LINGPROG LINGUAGEM DE PROGRAMAÇÃO

OCM ORGANIZAÇÃO DE COLEÇÕES E MARKETING

TECP TECNOLOGIAS PRODUTIVAS

SCO SERRALHARIA E ORGANIZAÇÃO OFICINAIS

POM PRÁTICAS OFICINAIS DE MECANICA

EMOV ESTUDO DO MOVIMENTO

DINDI DESPORTOS INDIVIDUAIS

TDESP TREINO DESPORTIVO

DCOLET DESPORTOS COLETIVOS

DRAQ DESPORTOS DE RAQUETE

FERIADOS 2024/2025

JANEIRO



1- DIA MUNDIAL DA PAZ

Solenidade de Santa Maria
(feriado nacional religioso)

ABRIL

18 - SEXTA-FEIRA SANTA
(feriado religioso)

20 - PÁSCOA
(feriado nacional religioso)

25 DE ABRIL
(feriado nacional)



MAIO



1 - DIA DO TRABALHADOR
(feriado nacional)

29 - DIA DA ESPIGA
(feriado municipal)

JUNHO

**10 - DIA DE PORTUGAL E DAS
COMUNIDADES PORTUGUESAS**
(feriado nacional)



19 - CORPO DE DEUS
(feriado nacional religioso)

AGOSTO



**15 - ASSUNÇÃO DE
NOSSA SENHORA**
(feriado nacional
religioso)

NOVEMBRO

**1- DIA DE TODOS OS
SANTOS**
(feriado nacional
religioso)



OUTUBRO

**5- DIA DA IMPLANTAÇÃO DA
REPÚBLICA**
(feriado nacional)



DEZEMBRO

**1- RESTAURAÇÃO DA
INDEPENDÊNCIA**
(feriado nacional)

**8 - DIA DA IMAÇULADA
CONCEIÇÃO**
(feriado nacional
religioso)



25- DIA DE NATAL
(feriado nacional religioso)

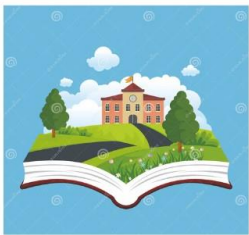

13 estabelecimentos de ensino, com alunos distribuídos em diversos níveis educativos e cursos.

TIPOS DE ENSINO

Ensino geral, articulado e profissional, com opções adaptadas às necessidades dos alunos, como línguas estrangeiras (Espanhol, Francês, Inglês e Alemão) e Português Língua Não Materna (PLNM).

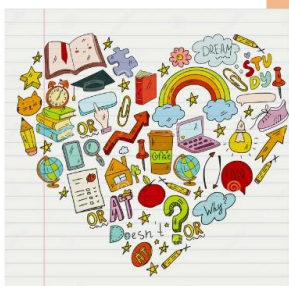

CLUBES

Clube Europeu; Clube Erasmus +;
Clube de Voluntariado;
Clube das Artes; Clube de Leitura e de Escrita Criativa; Clube de Ciência Viva; Robótica.

DESPORTO ESCOLAR

Futsal
Badminton
Sobre rodas
Vai de bike
Desporto Comunidade
Clube de Xadrez
Boccia

PROJETOS

Promoção e Educação para a Saúde (PES)
 Multiculturalidade
 Todos Juntos podemos Ler
 Eco-Escolas
 Escola Azul
 ETwinning
 Erasmus
 Nascente vai ao SOM
 Alimentação saudável e sustentável (ALISS)
 Explorar para aprender

SERVIÇOS ESPECIALIZADOS/APOIOS ESCOLARES

Gabinete de apoio ao aluno e à família(GAAF)
 Serviço de Psicologia e Orientação (SPO)
 Educação Social
 Terapia da fala
 Tutorias
 Apoio ao estudo
 Apoio educativo
 Salas abertas
 Centro de apoio às aprendizagens(CAA)
 Apoio tecnicopedagógico
 Apoio PLNM

**APOIO À FAMÍLIA**

Ação Social Escolar (ASE/SASE)
 Atividades de Animação e Apoio à Família (AAAF - pré-escolar)
 Componente de Apoio à Família (CAF) - (1º ciclo)
 Atividades de Enriquecimento Curricular (AEC)- (1º ciclo)
 Refeições Escolares



Jardim de Infância da Boavista

Rua do Ponto da Boavista
2430-050 Marinha Grande
Telefone: 244553208
Email: ji.boavistaanascete@gmail.com
Coordenador de Estabelecimento: Cristina André

Jardim de Infância da Comeira

Rua da Escola, Comeira
2430 - 072 Marinha Grande
Telefone: 244566507
Email: ji.comeira@aemgnascente.pt
Coordenador de Estabelecimento: Zélia Grama



Jardim de Infância da Pedrulheira

Rua das Andorinhas
2430-320, Marinha Grande
Telefone: 244568498
Email: ji.pedulheira@escolas.min-edu.pt
Coordenador de Estabelecimento: Elvira Cruz

Jardim de Infância do Pilado

Rua Central do Pilado
2430-322 Marinha Grande
Telefone: 244550066
Email: jjpiladonascete@gmail.com
Coordenador de Estabelecimento: Isabel Valério



Jardim de Infância das Trutas

Loteamento das Trutas - Trutas
2430 - 520 MARINHA GRANDE
Telefone: 244560539
Email: aemgn.ji.1ceb@gmail.com
Coordenador de Estabelecimento: Diana Martins

Escola Básica de 1.º ciclo de Picassinós

Rua dos Fundadores - Picassinós
2430 - 432 Marinha Grande
Telefone: 244569193
Email: eb.picassinós@aemgnascente.pt
Coordenador de Estabelecimento: Carla Sebastião



Escola Básica de 1.º ciclo João Beare

Avenida Victor Galo
2430 - 202 Marinha Grande
Telefone: 244577362 / 244502437
Email: eb.joaobeare@aemgnascente.pt
Coordenador de Estabelecimento: Nélia Augusto



Escola Básica de 1.º ciclo das Trutas

Rua 51 - Trutas
2430 - 011 Marinha Grande
Telefone: 244568788
E-mail: eb.trutas@aemgnascente.pt
Coordenador de Estabelecimento: Sónia Almeida

Escola Básica de 1.º ciclo do Pilado

Rua Principal - Pilado
2430 - 131 Marinha Grande
Telefone: 244550033
Email: eb.pilado@aemgnascente.pt
Coordenador de Estabelecimento: Cátia Carreira



Jl / Escola Básica de 1.º ciclo do Engenho

Rua das Laranjeiras - Engenho
2430 - 050 Marinha Grande
Telefone: 244552642
Email: eb.engenho@aemgnascente.pt
Coordenador de Estabelecimento: Gustavo Frade

Escola Básica de 1.º ciclo da Comeira

Rua da Escola - Comeira
2430 - 072 Marinha Grande
Telefone: 244569308
Email: eb.comeira@aemgnascente.pt
Coordenador de Estabelecimento: Zélia Grama



Escola Básica de 1.º ciclo da Albergaria

Rua Central - Albergaria
2430 - 011 Marinha Grande
Telefone: 244567032
Email: eb.albergaria@aemgnascente.pt
Coordenador de Estabelecimento: Isabel Cerejo

Escola Básica Prof. Alberto Nery Capucho

Rua Fernando Pessoa, 6
2430- 526 - Marinha Grande
Telefone: 244 570 270
Email: geral@aemgnascente.pt
Coordenador de Estabelecimento: Célia Mendes / Sónia Nunes (1º ciclo)



Escola Secundária de Pinhal do Rei

Rua Dra. Amélia Cândida, Boavista
2430 - 053 Marinha Grande
Telefone: 244555170
Email: geral@aemgnascente.pt



Direção

Diretor: Nuno Cruz

Subdiretora: Susana Fonseca

Adjuntos da Direção: Aida tavares

Natércia Franco

Leandro Pereira

email: geral@aemgnascente.pt

HORÁRIO DE FUNCIONAMENTO

Jardins de Infância

08:00 - 9:00 - Hora de Acolhimento

09:00 - 15:30 - Atividades letivas

15:30 - 19:00 - AAAF

Escolas de 1º Ciclo

08:00 - 9:00 - Hora de Acolhimento

09:00 - 15:30 - Atividades letivas

16:00 - 17.30 - AEC

17:30 - 19:00 - CAF

Escola Básica

Professor Alberto Nery Capucho

08:00 - 18:00

05

SERVIÇOS DA ESCOLA PINHAL DO REI (ESCOLA SEDE DO AGRUPAMENTO)



Portaria

08:00 - 19:00

Os alunos têm de passar o cartão escolar
na entrada

Serviços administrativos

09:00 - 13:00

14:00 - 16:00



Refeitório

12:00 - 14:00

A senha da refeição deve ser comprada
com a devida antecedência

Bar

08:15 - 16:30



Reprografia / Papelaria

09:00 - 12:30

14:00 - 17:00



O cartão escolar é carregado com dinheiro
aqui

**DIREITOS
DOS ALUNOS**

NÃO SER DISCRIMINADO



SER TRATADO COM RESPEITO



TER UM ENSINO DE QUALIDADE EM
CONDIÇÕES DE IGUALDADE E DE OPORTUNIDADES



BENEFICIAR DE APOIOS, DE ACORDO COM
AS SUAS NECESSIDADES



SER ASSISTIDO EM CASO DE DOENÇA OU ACIDENTE
(OCORRIDO NA ESCOLA)



DEVERES DOS ALUNOS



SER ASSÍDUO E PONTUAL



SER PORTADOR DO
CARTÃO DE IDENTIFICAÇÃO ESCOLAR



SER EMPENHADO NOS SEUS TRABALHOS



NÃO USAR TELEMÓVEL NA SALA DE AULA
SEM AUTORIZAÇÃO DO PROFESSOR



RESPEITAR OS PROFESSORES, ASSISTENTES TÉCNICOS
OPERACIONAIS E OS COLEGAS



MANTER OS ESPAÇOS ESCOLARES LIMPOS E CONSERVAR
EQUIPAMENTOS



PAPEL DO ENCARREGADO DE EDUCAÇÃO



COLABORAR
NA EDUCAÇÃO ESCOLAR DOS SEUS FILHOS



IR À ESCOLA SABER DA SITUAÇÃO ESCOLAR DO SEU
EDUCANDO - TEM DIREITO A 4 H POR TRIMESTRE



APOIAR O ESTUDO DIÁRIO DOS SEUS FILHOS



JUSTIFICAR AS FALTAS DO SEU EDUCANDO
(CORREIO ELETRÓNICO OU GIAE)

Câmara Municipal da Marinha Grande



Praça Guilherme Stephens
2430 – 522 Marinha Grande
Telefone | +351 244 573 300
Email | geral@cm-mgrande.pt

Transportes urbanos da Marinha grande

Rua Pereira Crespo 2430-243
Marinha Grande
Telefone: +351 244 570 260
Email: geral@tumg.pt



Os transportes escolares são gratuitos para os alunos que frequentem a escolaridade obrigatória.

Centro de saúde



Avenida Arala Pinto
2430 - 069 Marinha Grande
Telefone: 244572934
Email: ucc.mgrande@arscentro.mini-saude.pt

Segurança Social

LINHA SEGURANÇA SOCIAL: 300 502 502
(dias úteis das 9h00 às 17h00)
Av. D. Dinis, n.º 15
2430-263 Marinha Grande
<http://www.seg-social.pt>



Bombeiros voluntários



Av. Engenheiro Arala Pinto
Casal do Malta,
2430-069 Marinha Grande
Telefone: 244 507 500
Fax: 244 573 509
marinhagrande.leiria@psp.pt

Biblioteca Municipal

R. Bernardino José Gomes 2
2430-241 Marinha Grande
Telefone: 244 573 322
biblioteca.municipal@cm-mgrande.pt



Conservatória dos Registos civil, predial, comercial e de automóvel



Rua das Portas Verdes 2
2430-309 Marinha Grande
Telefone: 244 572 490
crpcom.marinha-grande@dgrn.mj.pt

Polícia de segurança Pública



Apartado 112
2430-237 Marinha Grande
Telefone: 244575112
Email: central@bvmgrande.pt

Junta de Freguesia

R. 25 de Abril,,
2430-314 Marinha Grande
Telefone: 244 502 568
Email: geral@freg-mgrande.pt



Centro de Emprego - IEFP



Rua Tenente Cabeleira Filipe, n° 28
Marinha Grande
Telefone:2244239800
E-mail: se.marinhagrande@iefp.pt

Hospital Santo André - Leiria

Rua das Olhalvas
2410-197 Leiria
Urgência Geral- 244 817 016
Urgência Ginecológica/Obstétrica-244 817 015
Urgência Pediátrica-244 817 014



Número de emergência nacional**112****Número de emergência social****114****Linha de Apoio a Migrantes****808 257 257****Serviço de tradução telefónica**

O serviço de tradução telefónica funciona de segunda-feira a sexta-feira, das 9h às 20h, e ao sábado, das 09h às 17h.

218 106 191**AIMA****(Agência para as Integração, Migrações e Asilo)****213 585 500**

